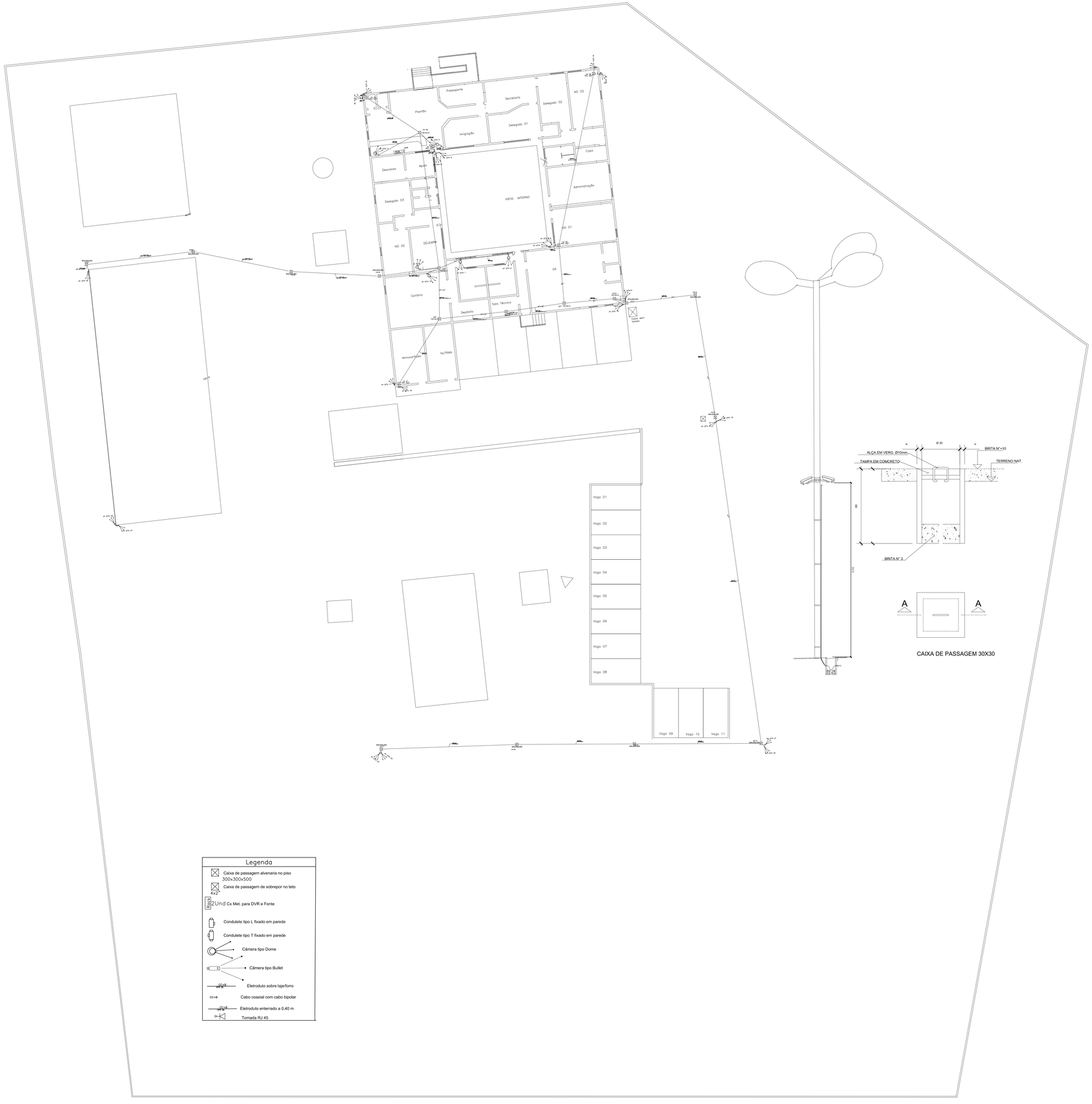

CAIXA DE PASSAGEM 30X30

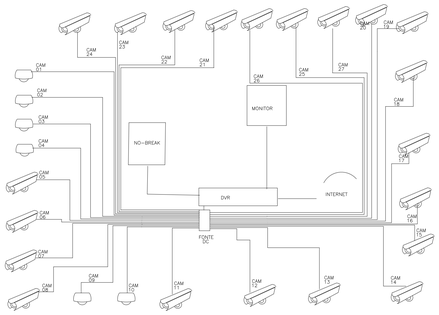

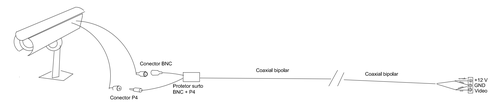

PONTO	ENLACE (mts)
1	16
2	21
3	32
4	30
5	32
6	32
7	17
8	17
9	17
10	16
11	35
12	37
13	37
14	15
15	15
16	17
17	17
18	35
19	37
20	37
21	70
22	70
23	110
24	110
25	50
26	80
27	80
28	RESERVA
29	RESERVA
30	RESERVA
31	RESERVA
32	RESERVA

Lista de Materiais

Acessórios Cabeamento - Metálico	
Conector	
BNC	27 pç
P4	27 pç
DVR 32 canais e dois HD 4TB (cada)	1 pç
Acessórios Cabeamento - Rack	
Caixa metalica 50x42x10 com chave e espaço para DVR	1 pç
Fonte	
16 tomadas c/fusível 15 A -12 V	2 pç
Caixa Metálica 15x15x12	5 pç
Caixa PVC 4x2"	6 pç
Luva PVC rosca 2"	26pç
Arrolela lisa galvan.	
1/4"	102 pç
3/8"	18 pç
Bucha de nylon	
S6	100 pç
Parafuso fenda galvan. cab. panela 4.2x32mm autoatarrachante	100 pç
Parafuso galvan. cab. sext. 3/8"x2.1/2" rosca soberba	18 pç
Parafuso galvan. cabeça lentilha 1/4"x5/8" máquina rosca total	18 pç
Porca sextavada galvan.	18 pç
Protetor de surto p/cabo coaxial	27 pç
Cabo Coaxial + bipolar 0,5 mm2	1200 m
Condulete metalico tipo L	16 pç
Condulete metalico tipo T	3 pç
Braçadeira galvan. tipo unha 2"	60 pç
Eletroduto, vara 3,0m 3/4"	120,00m
Eletroduto, vara 3,0m 1"	60,00m
Eletroduto, vara 3,0m 1 1/2"	50,00m
Caixa de passagem alvenaria no piso 300x300x500	11 pç

Legenda

- Caixa de passagem alvenaria no piso 300x300x500
- Caixa de passagem de sobrepor no teto 4x2"
- Rack 2Und Cx Met. para DVR e Fonte
- Condulete tipo L fixado em parede
- Condulete tipo T fixado em parede
- Câmera tipo Dome
- Câmera tipo Bullet
- CC+B Eletroduto sobre laje/forro
- CC+B Cabo coaxial com cabo bipolar
- CC+B Eletroduto enterrado a 0,40 m
- Tomada RJ 45

PROJETO CFTV - EPITACIOLÂNDIA

PROPRIETÁRIO:
DELEGACIA DE POLICIA FEDERAL DE EPITACIOLÂNDIA

ENDEREÇO DA OBRA:
AVENIDA SANTOS DUMONT, 926 – EPITACIOLÂNDIA–ACRE

CONTEÚDO DA PRANCHA:
PROJETO DE CIRCUITO FECHADO DE TV

ÁREAS (m²)	AUTOR DO PROJETO:	NÚMERO DA PRANCHA:
Pav. Térreo:	ADER BARBOSA DERZE ENG° ELETROSTA CREA 43450-AC	CFTV. 1/1
Total:	PROPRIETÁRIO:	
Terreo:		
DESENHO CAD:	DATA: DEZ/2017	ESCALA: INDICADA